

Instroom, inschrijvingen en diploma's 2023/2024

Ten opzichte van vorig studiejaar is de instroom in het hbo dit jaar met een verschil van -0,2% nagenoeg gelijk gebleven, met 107.524 eerstejaars in 2023. Dit is opmerkelijk, aangezien zowel het aantal examenkandidaten als de slagingspercentages van het havo, vwo en mbo in 2023 gedaald zijn ten opzichte van 2022. Vermoedelijk is de instroom positief beïnvloed door de herinvoering van de basisbeurs in 2023. Deze maatregel kan schoolverlaters aangespoord hebben om de aanvang van hun studie een jaar uit te stellen van 2022 naar 2023.

Het totaal aantal inschrijvingen in het hbo nam met 3,4% af naar 461.426 studenten. Het aantal gediplomeerden is in 2022 met 5,6% toegenomen ten opzichte van het jaar ervoor.

Ga naar www.vereniginghogescholen.nl/sectordashboard om de informatie uit deze factsheet per hogeschool, sector of opleiding te bekijken, inclusief de mogelijkheid om zelf selecties te maken.

Totale hbo-instroom, inschrijvingen en diploma's

	2019	2020	2021	2022	2023	groei	groei %
instroom	113.387	124.586	113.822	107.705	107.524	-181	-0,2%
inschrijvingen	464.246	490.337	492.463	477.870	461.426	-16.444	-3,4%
diploma's	75.232	80.721	76.510	80.758		4.248	5,6%

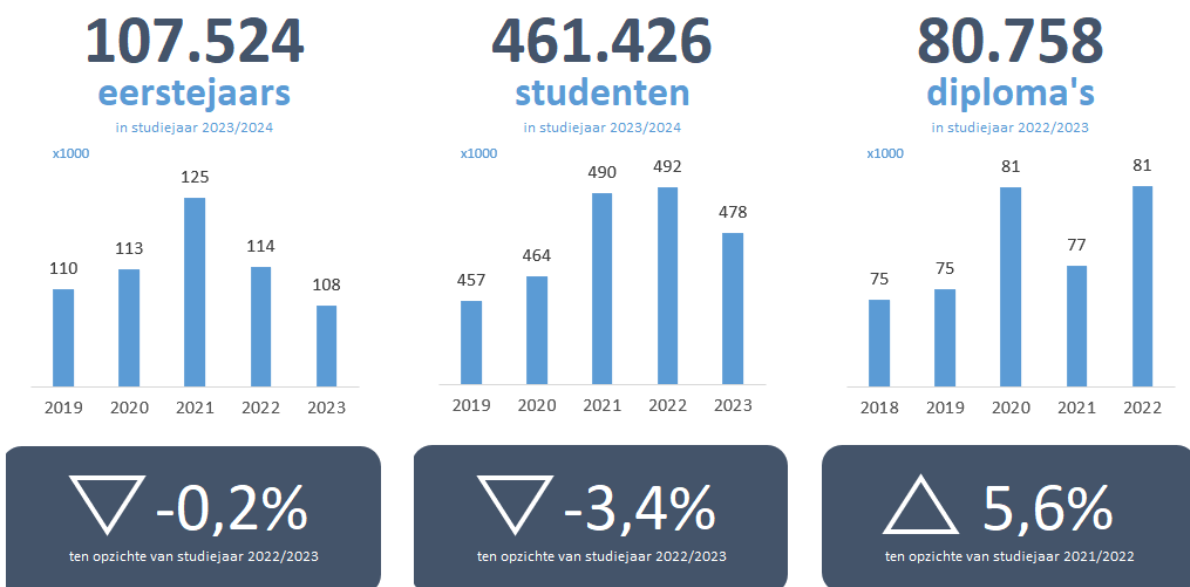

Instroom

Totale hbo-instroom per onderwijstype

In 2023 zijn er 107.524 studenten ingestroomd in een associate degree, bachelor of masteropleiding in het hbo. Dit zijn 181 studenten minder dan in studiejaar 2022 (-0,2%). Terwijl de bachelor-instroom is gedaald met 3,1%, is de ad-instroom juist gestegen met 20,8%. Dit is een trend die al langer doorzet en die aansluit bij het groeiende aanbod van ad-opleidingen. De master-instroom is ten opzichte van vorig jaar gestegen met 7,6%.

onderwijstype	2019	2020	2021	2022	2023	groei	groei %
associate degree	7.980	9.503	9.631	10.540	12.737	2.197	20,8%
bachelor	99.779	109.266	97.602	91.111	88.271	-2.840	-3,1%
master	5.628	5.817	6.589	6.054	6.516	462	7,6%
totaal	113.387	124.586	113.822	107.705	107.524	-181	-0,2%

Totale hbo-instroom per opleidingsvorm

De voltijd variant is in 2023 de enige opleidingsvorm die een (lichte) daling heeft gekend (-0,8%). De instroom bij deeltijd en duaal opleidingen is toegenomen met 2,9% respectievelijk 3,5%.

opleidingsvorm	2019	2020	2021	2022	2023	groei	groei %
voltijd	96.849	107.398	95.352	90.332	89.630	-702	-0,8%
deeltijd	13.376	13.819	15.162	13.960	14.363	403	2,9%
duaal	3.162	3.369	3.308	3.413	3.531	118	3,5%
totaal	113.387	124.586	113.822	107.705	107.524	-181	-0,2%

Totale hbo-instroom per sector

Wanneer de instroom in 2023 uitgesplitst wordt naar sector, zien we dat de grootste verschillen bij de sectoren kunst, gezondheidszorg en agro en food zitten. Vergeleken met vorig jaar is het aantal eerstejaars studenten toegenomen in de sectoren kunst (+7,4%) en agro en food (+3,9%). Instroom in de sector gezondheidszorg is ten opzichte van vorig jaar gedaald met 5,1%. In alle andere sectoren is het verschil met vorig jaar minimaal.

sector	2019	2020	2021	2022	2023	groei	groei %
agro en food	2.906	3.055	2.809	2.629	2.732	103	3,9%
bètatechniek	23.626	24.983	22.744	22.571	22.313	-258	-1,1%
economie	42.578	46.266	41.029	38.458	38.384	-74	-0,2%
gezondheidszorg	14.094	15.836	15.165	13.394	12.715	-679	-5,1%
kunst	5.678	6.036	5.999	5.740	6.164	424	7,4%
onderwijs	11.770	13.674	12.422	11.890	11.996	106	0,9%
sociale studies	12.735	14.736	13.654	13.023	13.220	197	1,5%
totaal	113.387	124.586	113.822	107.705	107.524	-181	-0,2%



Totale hbo-instroom naar vooropleiding

De grootste dalingen zijn te zien bij studenten afkomstig uit het mbo (-2,3%) en bij studenten met een overige of onbekende vooropleiding (-3,2%). De instroom vanuit de havo is ongeveer gelijk gebleven aan die van vorig jaar (+0,2%) en de instroom vanuit het vwo is het sterkst gestegen van alle vooropleidingen (+7,9%).

vooropleiding	2019	2020	2021	2022	2023	groei	groei %
havo	48.362	54.456	45.104	42.693	42.796	103	0,2%
ho	6.655	7.076	8.027	7.186	7.557	371	5,2%
mbo	35.153	38.963	36.418	33.124	32.347	-777	-2,3%
overig en onbekend	15.375	15.750	16.540	16.467	15.937	-530	-3,2%
vwo	7.842	8.341	7.733	8.235	8.887	652	7,9%
totaal	113.387	124.586	113.822	107.705	107.524	-181	-0,2%

Noot. onder de categorie 'overig en onbekend' vallen 21+, internationaal bacalaureaat en buitenlandse vooropleidingen.

Totale hbo-instroom naar leeftijd

Uitgesplitst naar leeftijd hebben de grootste veranderingen binnen de 2023 hbo-instroom plaatsgevonden binnen de leeftijdsgroepen <20 en 20-24. Terwijl het aantal studenten onder de 20 gedaald is met 2,1%, is het aantal studenten tussen de 20 en 24 toegenomen met 2,6%. De instroom van studenten boven de 24 is licht toegenomen.

leeftijd	2019	2020	2021	2022	2023	groei	groei %
<20	63.515	70.626	62.345	60.307	59.055	-1.252	-2,1%
20-24	35.544	39.249	35.957	33.547	34.423	876	2,6%
25-29	6.141	6.577	6.788	5.977	5.987	10	0,2%
30-34	2.555	2.607	2.838	2.515	2.547	32	1,3%
35-39	1.854	1.894	1.997	1.903	1.891	-12	-0,6%
40-44	1.415	1.348	1.567	1.500	1.593	93	6,2%
45+	2.363	2.285	2.330	1.956	2.028	72	3,7%
totaal	113.387	124.586	113.822	107.705	107.524	-181	-0,2%





Totale hbo-instroom internationale studenten

Met een verschil van -0,6% is het aantal ingestroomde Nederlandse studenten ongeveer gelijk gebleven aan dat van vorig jaar. Het aantal internationale studenten is toegenomen (+3,7%). Deze toename betreft hoofdzakelijk niet-EER-studenten, aangezien het aantal EER-studenten gedaald is (-1,3%).

internationale student	2019	2020	2021	2022	2023	groei	% groei
ja - eer	7.636	7.421	8.300	8.616	8.506	-110	-1,3%
ja - niet-eer	2.528	2.359	2.668	3.212	3.759	547	17,0%
subtotaal	10.164	9.780	10.968	11.828	12.265	437	3,7%
nee	103.223	114.806	102.854	95.877	95.259	-618	-0,6%
totaal	113.387	124.586	113.822	107.705	107.524	-181	-0,2%

Top 10 instroom per opleiding

In onderstaande tabel zijn de 10 opleidingen weergegeven met de grootste instroom. De bacheloropleiding tot verpleegkundige kende de grootste instroom van alle opleidingen (5.468 studenten), maar kromp ten opzichte van 2022 met 608 studenten (-10,0%). Verder zitten de sterkste relatieve dalingen van de meest populaire opleidingen bij de bacheloropleidingen social work (-6,2%) en hbo-ict (-8,6%). Binnen deze top 10 heeft alleen de bacheloropleiding commerciële economie een stijgende instroom ervaren (5,2%).

opleiding	2019	2020	2021	2022	2023	groei	% groei
b opleiding tot verpleegkundige	6.511	7.480	7.381	6.076	5.468	-608	-10,0%
b opleiding tot leraar basisonderwijs	5.201	6.845	5.312	5.456	5.361	-95	-1,7%
b social work	6.128	6.828	6.003	5.411	5.074	-337	-6,2%
b international business	4.346	3.978	3.722	4.002	3.838	-164	-4,1%
b commerciële economie	4.542	4.982	4.100	3.600	3.786	186	5,2%
b hbo - rechten	3.525	4.412	4.007	3.899	3.544	-355	-9,1%
b hbo-ict	4.117	4.194	3.831	3.871	3.537	-334	-8,6%
b bedrijfskunde	2.959	3.067	2.998	3.010	2.905	-105	-3,5%
b opleiding tot fysiotherapeut	2.454	2.765	2.644	2.604	2.469	-135	-5,2%
b toegepaste psychologie	1.576	1.922	1.883	1.910	1.890	-20	-1,0%



Inschrijvingen

Totaal aantal hbo-inschrijvingen per onderwijstype

Het aantal inschrijvingen voor associate degree opleidingen blijft stijgen (+14,0%). Door de lagere instroom bij de bacheloropleidingen neemt het aantal ingeschreven bachelorstudenten bij de hogescholen af (-4,4%). Het totaal aan inschrijvingen is met 3,4% gedaald ten opzichte van vorig jaar.

onderwijstype	2019	2020	2021	2022	2023	groei	groei %
associate degree	14.471	18.107	20.336	21.607	24.642	3.035	14,0%
bachelor	436.516	458.389	457.242	441.484	421.980	-19.504	-4,4%
master	13.259	13.841	14.885	14.779	14.804	25	0,2%
totaal	464.246	490.337	492.463	477.870	461.426	-16.444	-3,4%

Totaal aantal hbo-inschrijvingen per sector

De grootste sector binnen het hbo blijft de sector economie, met 35,5% van het totaal aantal inschrijvingen. Wel is het aantal inschrijvingen in deze sector gedaald ten opzichte van vorig jaar (-5,1%).

sector	2019	2020	2021	2022	2023	groei	groei %
agro en food	12.004	12.544	12.606	12.193	11.852	-341	-2,8%
bèatechniek	96.747	101.600	101.178	98.545	95.751	-2.794	-2,8%
economie	175.719	183.062	180.889	172.486	163.713	-8.773	-5,1%
gezondheidszorg	52.480	57.720	60.256	58.862	56.633	-2.229	-3,8%
kunst	21.151	22.076	22.902	22.762	23.145	383	1,7%
onderwijs	55.169	59.225	59.427	58.525	56.831	-1.694	-2,9%
sociale studies	50.976	54.110	55.205	54.497	53.501	-996	-1,8%
totaal	464.246	490.337	492.463	477.870	461.426	-16.444	-3,4%

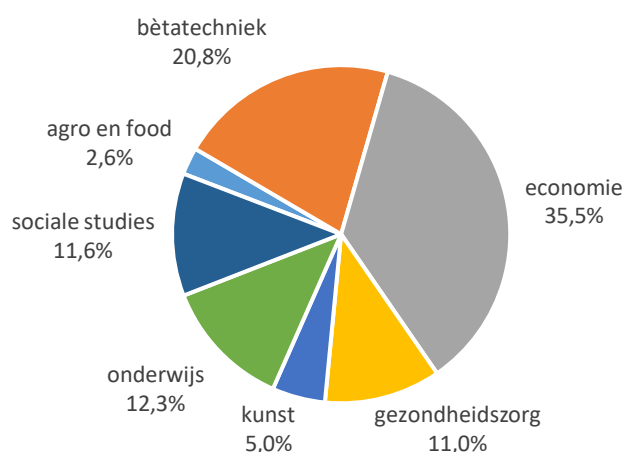



Diploma's

Totaal aantal uitgegeven hbo-diploma's per onderwijstype

In totaal zijn er in 2022 80.758 diploma's uitgegeven (5,6% meer dan in 2021). Binnen alle onderwijstypes is er sprake geweest van een groei van het aantal gediplomeerden, met de grootste procentuele groei binnen de master (+10,5%).

onderwijstype	2018	2019	2020	2021	2022	groei	groei %
associate degree	2.512	3.491	4.506	5.130	5.536	406	7,9%
bachelor	68.239	67.650	71.559	66.651	69.998	3.347	5,0%
master	3.910	4.091	4.656	4.729	5.224	495	10,5%
totaal	74.661	75.232	80.721	76.510	80.758	4.248	5,6%

Totaal aantal uitgegeven hbo-diploma's per sector

In alle sectoren is er sprake geweest van een stijging van het aantal uitgegeven diploma's in 2022 ten opzichte van het jaar ervoor. De grootste stijgingen zijn te zien in de sectoren onderwijs (+7,9%), economie (+7,4%) en social studies (+7,0%).

sector	2018	2019	2020	2021	2022	groei	groei %
agro en food	1.873	1.929	2.055	1.983	2.030	47	2,4%
bèatechniek	13.849	13.875	15.570	15.184	15.503	319	2,1%
economie	26.574	27.503	29.175	27.140	29.139	1.999	7,4%
gezondheidszorg	9.479	9.301	10.496	10.268	10.639	371	3,6%
kunst	4.570	4.442	4.775	4.866	5.098	232	4,8%
onderwijs	9.355	9.517	9.902	9.009	9.721	712	7,9%
sociale studies	8.961	8.665	8.748	8.060	8.628	568	7,0%
totaal	74.661	75.232	80.721	76.510	80.758	4.248	5,6%





Instroom, inschrijvingen en diploma's per hogeschool

Totaal aantal hbo-instroom per hogeschool

hogeschool	2019	2020	2021	2022	2023	groei	groei %
aeres hs.	1.142	1.097	1.165	996	1.043	47	4,7%
amsterdamse hs. voor de kunsten	912	968	984	956	1.011	55	5,8%
artez	888	875	908	865	926	61	7,1%
avans hs.	10.870	11.276	10.092	9.870	9.558	-312	-3,2%
breda university of applied sciences	1.897	2.107	1.729	2.040	2.100	60	2,9%
chr. hs. ede	1.622	1.708	1.476	1.404	1.476	72	5,1%
chr. hs. windesheim	7.897	8.624	7.894	7.642	7.491	-151	-2,0%
codarts, hs. voor de kunsten	279	347	274	301	256	-45	-15,0%
de haagse hs.	6.866	6.941	6.432	6.587	6.310	-277	-4,2%
design academy eindhoven	240	282	276	227	260	33	14,5%
driestar educatief	459	459	409	439	428	-11	-2,5%
fontys hs.	12.833	13.324	12.283	10.985	10.966	-19	-0,2%
gerrit rietveld academie	269	289	259	258	280	22	8,5%
hanzehogeschool groningen	7.549	8.151	7.652	7.141	6.990	-151	-2,1%
has green academy	1.016	1.151	855	833	797	-36	-4,3%
hotelschool the hague	568	555	573	541	558	17	3,1%
hs. der kunsten den haag	595	585	528	525	599	74	14,1%
hs. inholland	8.199	8.789	7.710	7.140	7.431	291	4,1%
hs. ipabo amsterdam alkmaar	335	474	397	365	403	38	10,4%
hs. kpz	370	371	287	225	264	39	17,3%
hs. leiden	3.684	4.159	3.570	3.284	3.366	82	2,5%
hs. rotterdam	10.903	11.617	10.545	10.180	10.878	698	6,9%
hs. utrecht	10.832	12.135	12.317	12.193	12.559	366	3,0%
hs. van amsterdam	12.327	13.678	12.136	11.636	11.785	149	1,3%
hs. van arnhem en nijmegen	9.800	10.504	9.933	9.782	9.406	-376	-3,8%
hs. van hall larenstein	1.183	1.284	1.285	1.280	1.359	79	6,2%
hs. viaa	624	652	633	597	685	88	14,7%
hs. voor de kunsten utrecht	1.088	1.211	1.159	1.099	1.119	20	1,8%
hz university of applied sciences	1.493	1.624	1.461	1.571	1.497	-74	-4,7%
iselinghe hs.	167	219	159	190	173	-17	-8,9%
marnix academie	530	622	486	440	407	-33	-7,5%
nhl stenden hs.	6.451	6.990	6.061	5.783	6.099	316	5,5%
pedagogische hs. de kempel	265	290	298	333	304	-29	-8,7%
saxion hs.	7.215	7.526	7.492	6.801	6.627	-174	-2,6%
thomas more hs.	194	377	251	340	347	7	2,1%
zuyd hs.	3.819	4.158	3.718	3.648	3.632	-16	-0,4%

Noot: in deze tabel worden nieuwe inschrijvingen per hogeschool geteld (instroom gedefinieerd als 'eerste keer instelling').

Het totaal wijkt daarom af van de landelijke overzichten waar is ontdebeld. Meer info:

<https://www.vereniginghogescholen.nl/kennisbank/feiten-en-cijfers/artikelen/documentatie>





Instroom, inschrijvingen en diploma's per hogeschool

Totaal aantal hbo-inschrijvingen per hogeschool

hogeschool	2019	2020	2021	2022	2023	groei	groei %
aeres hs.	3.675	3.870	4.006	3.889	3.739	-150	-3,9%
amsterdamse hs. voor de kunsten	3.067	3.203	3.323	3.319	3.399	80	2,4%
artez	3.062	3.163	3.244	3.168	3.205	37	1,2%
avans hs.	33.293	35.338	35.290	33.835	31.870	-1.965	-5,8%
breda university of applied sciences	6.993	7.080	6.759	6.855	6.843	-12	-0,2%
chr. hs. ede	4.628	5.164	5.177	5.029	4.837	-192	-3,8%
chr. hs. windesheim	24.749	26.941	27.473	27.181	26.565	-616	-2,3%
codarts, hs. voor de kunsten	993	1.054	1.032	1.039	996	-43	-4,1%
de haagse hs.	25.489	26.299	25.914	25.428	24.268	-1.160	-4,6%
design academy eindhoven	712	733	832	787	784	-3	-0,4%
driestar educatief	1.386	1.517	1.473	1.543	1.526	-17	-1,1%
fontys hs.	44.298	46.118	46.180	43.955	41.760	-2.195	-5,0%
gerrit rietveld academie	865	875	874	843	851	8	0,9%
hanzehogeschool groningen	29.678	31.143	31.256	30.206	28.920	-1.286	-4,3%
has green academy	3.689	3.820	3.623	3.344	3.118	-226	-6,8%
hotelschool the hague	2.689	2.659	2.668	2.520	2.529	9	0,4%
hs. der kunsten den haag	1.654	1.664	1.700	1.682	1.679	-3	-0,2%
hs. inholland	26.224	28.613	28.630	27.332	26.011	-1.321	-4,8%
hs. ipabo amsterdam alkmaar	978	1.222	1.275	1.224	1.285	61	5,0%
hs. kpz	941	991	924	831	783	-48	-5,8%
hs. leiden	11.319	12.507	12.765	12.417	12.093	-324	-2,6%
hs. rotterdam	38.966	40.925	41.010	39.497	38.840	-657	-1,7%
hs. utrecht	35.453	37.542	38.905	39.141	38.864	-277	-0,7%
hs. van amsterdam	45.740	48.626	48.552	46.840	44.563	-2.277	-4,9%
hs. van arnhem en nijmegen	35.673	37.409	37.566	36.872	35.216	-1.656	-4,5%
hs. van hall larenstein	4.337	4.566	4.708	4.642	4.738	96	2,1%
hs. viaa	1.747	1.901	2.091	2.080	2.116	36	1,7%
hs. voor de kunsten utrecht	4.020	4.261	4.338	4.214	4.199	-15	-0,4%
hz university of applied sciences	4.884	5.126	5.072	5.082	4.988	-94	-1,8%
iselinge hs.	435	537	512	548	549	1	0,2%
marnix academie	1.489	1.665	1.670	1.524	1.343	-181	-11,9%
nhl stenden hs.	23.649	24.745	24.605	23.693	22.997	-696	-2,9%
pedagogische hs. de kempel	832	927	945	1.008	1.034	26	2,6%
saxion hs.	26.578	28.070	28.423	27.425	26.101	-1.324	-4,8%
thomas more hs.	628	834	821	937	993	56	6,0%
zuyd hs.	14.097	14.658	14.370	13.856	13.572	-284	-2,0%

Noot: in deze tabel worden inschrijvingen per hogeschool geteld. Het totaal wijkt daarom af van de landelijke overzichten waar is ontdebeld. Meer info: <https://www.vereniginghogescholen.nl/kennisbank/feiten-en-cijfers/artikelen/documentatie>





Instroom, inschrijvingen en diploma's per hogeschool

Totaal aantal uitgegeven hbo-diploma's per hogeschool

hogeschool	2018	2019	2020	2021	2022	groei	groei %
aeres hs.	579	532	678	663	675	12	1,8%
amsterdamse hs. voor de kunsten	680	620	708	686	745	59	8,6%
artez	617	541	693	655	693	38	5,8%
avans hs.	5.363	5.682	6.409	6.347	6.538	191	3,0%
breda university of applied sciences	1.390	1.532	1.470	1.226	1.294	68	5,5%
chr. hs. ede	679	676	816	892	1.001	109	12,2%
chr. hs. windesheim	3.641	3.712	4.170	3.952	4.278	326	8,2%
codarts, hs. voor de kunsten	237	220	241	222	234	12	5,4%
de haagse hs.	3.759	3.440	3.742	3.354	3.515	161	4,8%
design academy eindhoven	184	179	166	221	230	9	4,1%
driestar educatief	261	260	312	239	306	67	28,0%
fontys hs.	7.478	7.527	7.478	7.018	7.389	371	5,3%
gerrit rietveld academie	251	227	227	237	223	-14	-5,9%
hanzehogeschool groningen	4.860	4.650	5.261	4.881	5.133	252	5,2%
has green academy	596	676	688	661	635	-26	-3,9%
hotelschool the hague	429	507	501	556	461	-95	-17,1%
hs. der kunsten den haag	446	473	433	453	469	16	3,5%
hs. inholland	3.400	3.522	3.726	3.661	4.184	523	14,3%
hs. ipabo amsterdam alkmaar	183	147	194	267	206	-61	-22,8%
hs. kpz	132	173	220	161	180	19	11,8%
hs. leiden	1.643	1.706	1.818	1.822	1.972	150	8,2%
hs. rotterdam	5.974	6.272	6.661	6.149	6.678	529	8,6%
hs. utrecht	5.365	5.303	5.614	5.139	5.346	207	4,0%
hs. van amsterdam	6.869	6.816	7.356	6.790	7.238	448	6,6%
hs. van arnhem en nijmegen	5.871	5.942	6.381	5.997	6.025	28	0,5%
hs. van hall larenstein	684	694	680	707	685	-22	-3,1%
hs. viaa	272	322	298	368	405	37	10,1%
hs. voor de kunsten utrecht	719	703	787	819	818	-1	-0,1%
hz university of applied sciences	949	879	971	916	959	43	4,7%
isellinge hs.	65	77	119	89	109	20	22,5%
marnix academie	271	327	277	360	355	-5	-1,4%
nhl stenden hs.	3.836	3.879	4.112	3.672	4.224	552	15,0%
pedagogische hs. de kempel	128	155	176	164	185	21	12,8%
saxion hs.	4.169	4.178	4.459	4.405	4.540	135	3,1%
thomas more hs.	131	131	149	130	151	21	16,2%
zuyd hs.	2.550	2.552	2.730	2.631	2.679	48	1,8%





Over deze uitgave

Ga naar www.vereniginghogescholen.nl/kennisbank/feiten-en-cijfers/artikelen/documentatie voor meer informatie over de bron, het peilmoment en de gehanteerde definities.

Uitgave

Titel: Factsheet | Instroom, inschrijvingen en diploma's 2023/2024
Bron: Beleidsbestand ROD 2023, bewerking Vereniging Hogescholen
Versie: 6 februari 2024

Vereniging Hogescholen
Prinsessegracht 21
Postbus 123
2501 CC Den Haag
T (070) 312 21 21
www.vereniginghogescholen.nl

